

ราคาที่เกษตรกรขายได้ข้าวเปลือกเจ้าความชื้น 15% และราคาขายส่งตลาด กทม. ข้าวสารเจ้า 5%

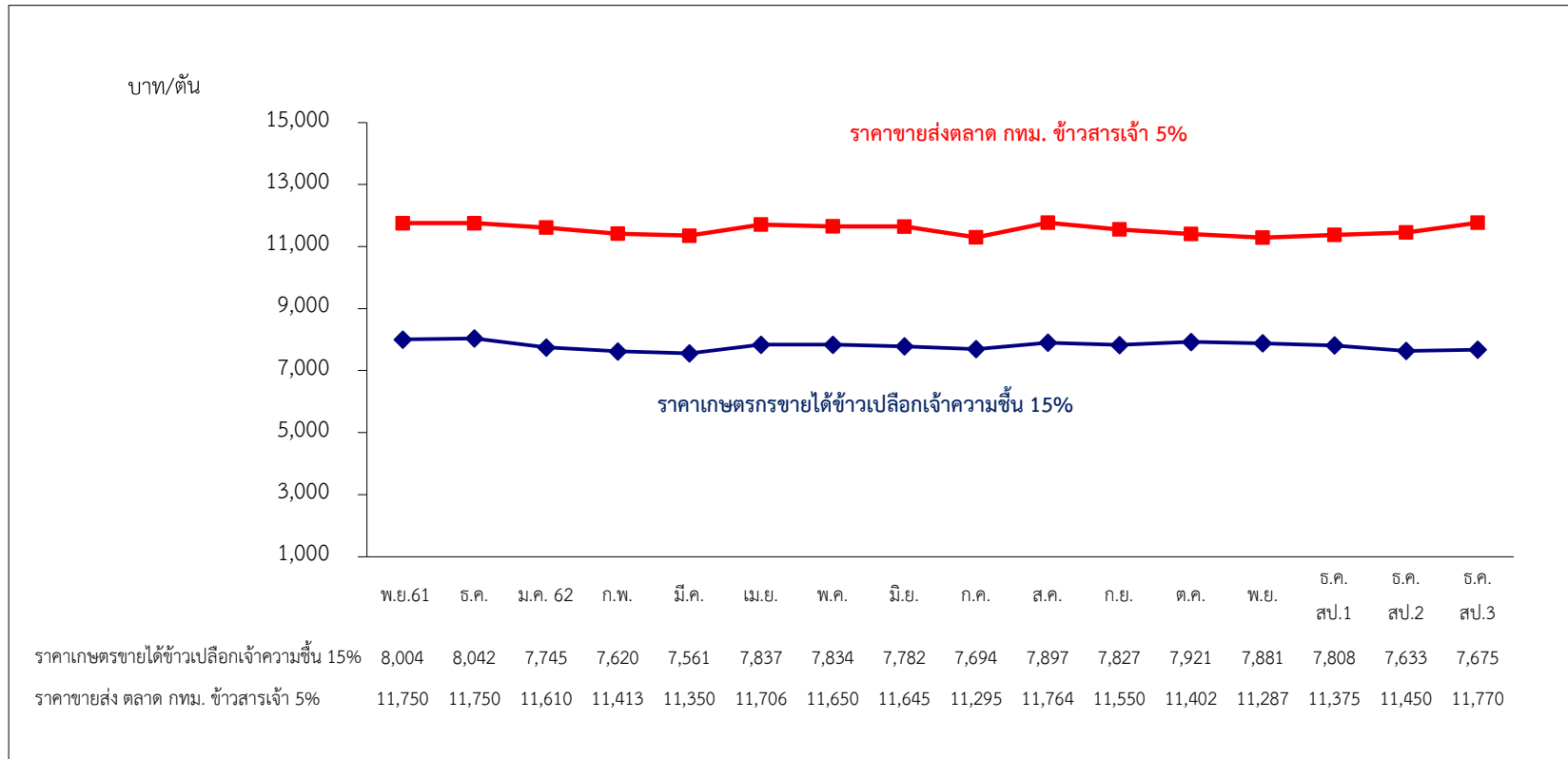

| รายการ/เดือน | พ.ย.61 | ธ.ค. | ม.ค. 62 | ก.พ. | มี.ค. | เม.ย. | พ.ค. | มิ.ย. | ก.ค. | ส.ค. | ก.ย. | ต.ค. | พ.ย. | ธ.ค. สป.1 | ธ.ค. สป.2 | ธ.ค. สป.3 |
|---|--------|--------|---------|--------|--------|--------|--------|--------|--------|--------|--------|--------|--------|-----------|-----------|-----------|
| ราคาเกษตรกรขายได้ข้าวเปลือกเจ้าความชื้น 15% | 8,004 | 8,042 | 7,745 | 7,620 | 7,561 | 7,837 | 7,834 | 7,782 | 7,694 | 7,897 | 7,827 | 7,921 | 7,881 | 7,808 | 7,633 | 7,675 |
| ราคาขายส่ง ตลาด กทม. ข้าวสารเจ้า 5% | 11,750 | 11,750 | 11,610 | 11,413 | 11,350 | 11,706 | 11,650 | 11,645 | 11,295 | 11,764 | 11,550 | 11,402 | 11,287 | 11,375 | 11,450 | 11,770 |