











ผลการใช้จ่ายงบประมาณ ปีงบประมาณ 2564 ของ กษ. (ข้อมูล ณ วันที่ 3 กันยายน 2564)

| หมวดงบประมาณ | ได้รับ | เบิกจ่าย+PO | | เบิกจ่ายจริง | | | |
|---|--|---|-------|--|-------|--|--|
| | ล้านบาท  | ล้านบาท  | % | ล้านบาท  | % | เป้าหมาย กษ.  | สูง/ต่ำ กว่าเป้า  |
|  งบประมาณรวม | 110,839.04 | 98,900.71 | 89.23 | 85,233.08 | 76.90 | 94.96 |  -18.06 |
|  1. รายจ่ายประจำ | 38,190.54 | 34,311.63 | 89.84 | 33,466.53 | 87.63 | 93.69 |  -6.06 |
| - งบสำหรับดำเนินการ | 13,647.82 | 11,710.27 | 85.80 | 10,865.17 | 79.61 | - | - |
| - งบบุคลากร | 24,542.73 | 22,601.36 | 92.09 | 22,601.36 | 92.09 | - | - |
|  2. รายจ่ายลงทุน | 72,648.49 | 64,589.08 | 88.91 | 51,766.55 | 71.26 | 95.62 |  -24.37 |

สรุปผลการเบิกจ่ายภาพรวม

ข้อมูลจากกรมบัญชีกลาง ณ วันที่ 3 กันยายน 2564

ทั้งหมดมี 24 หน่วยงานระดับกระทรวง ทั้งประเทศเบิกจ่ายได้ร้อยละ 84.73

- เปรียบเทียบร้อยละการเบิกจ่ายจากน้อยไปมาก กษ.อยู่ลำดับที่ 12
- เปรียบเทียบร้อยละการเบิกจ่ายจากมากไปน้อย กษ.อยู่ลำดับที่ 13

ผลการใช้จ่ายงบประมาณประจำปี 2564 ของ กษ.
(ณ วันที่ 3 กันยายน 2564)

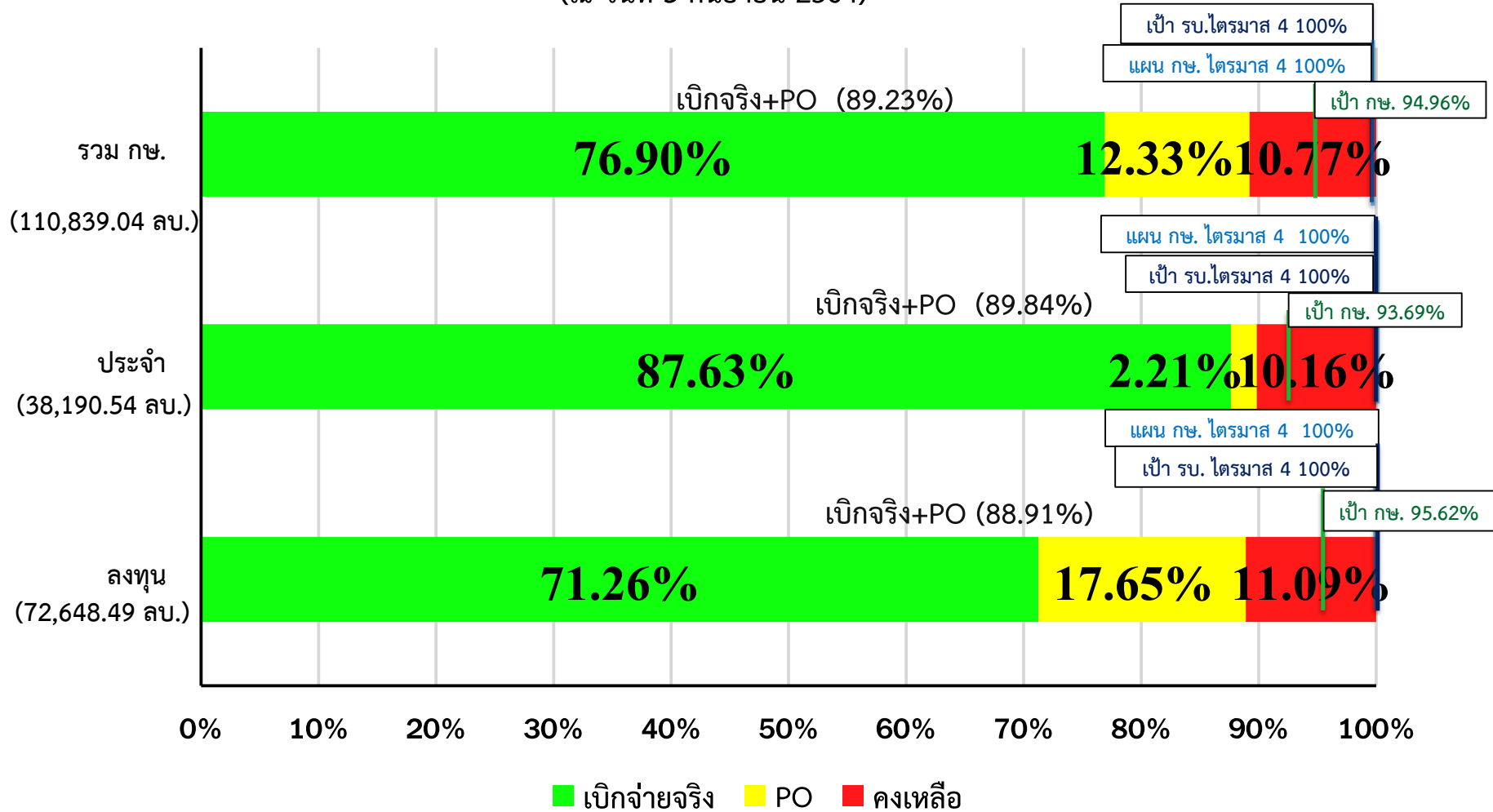

โดย กษ. เบิกจ่ายได้มากเป็นลำดับที่ 13 จากทั้งประเทศมี 24 หน่วยงาน

ผลการเบิกจ่ายงบประมาณปี 2564 ภาพรวม กษ. รายหน่วยงาน ณ วันที่ 3 ก.ย. 64

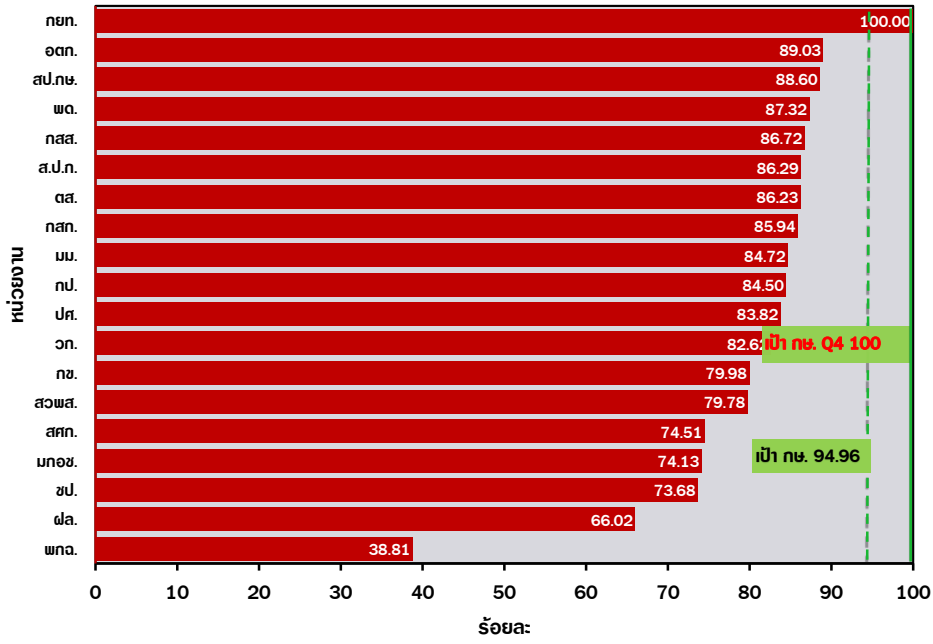

ผลการเบิกจ่ายงบประมาณปี 2564 รายจ่ายประจำ กษ. รายหน่วยงาน ณ วันที่ 3 ก.ย. 64

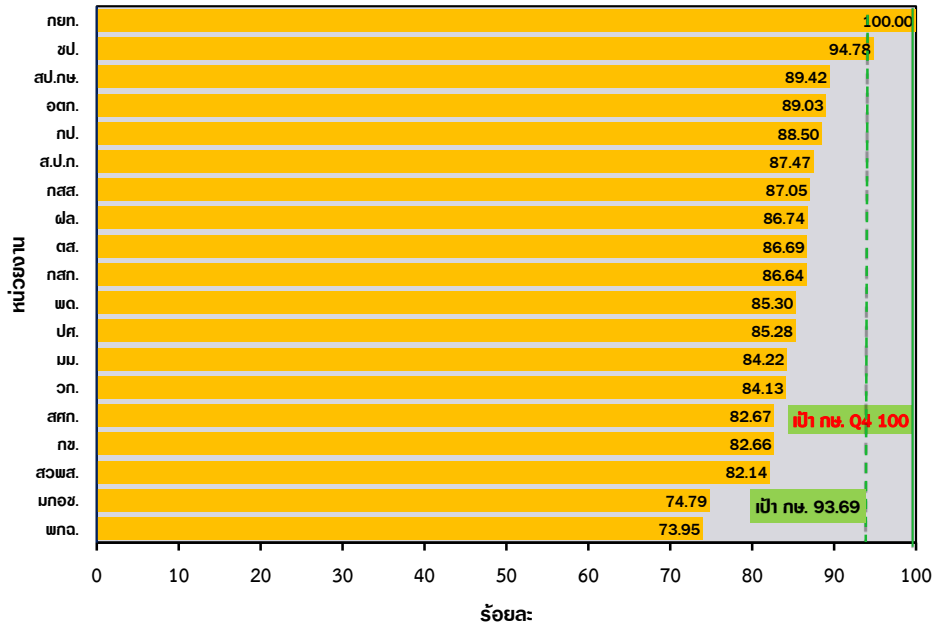

ผลการเบิกจ่ายงบประมาณปี 2564 รายจ่ายลงทุน กษ. รายหน่วยงาน ณ วันที่ 3 ก.ย. 64

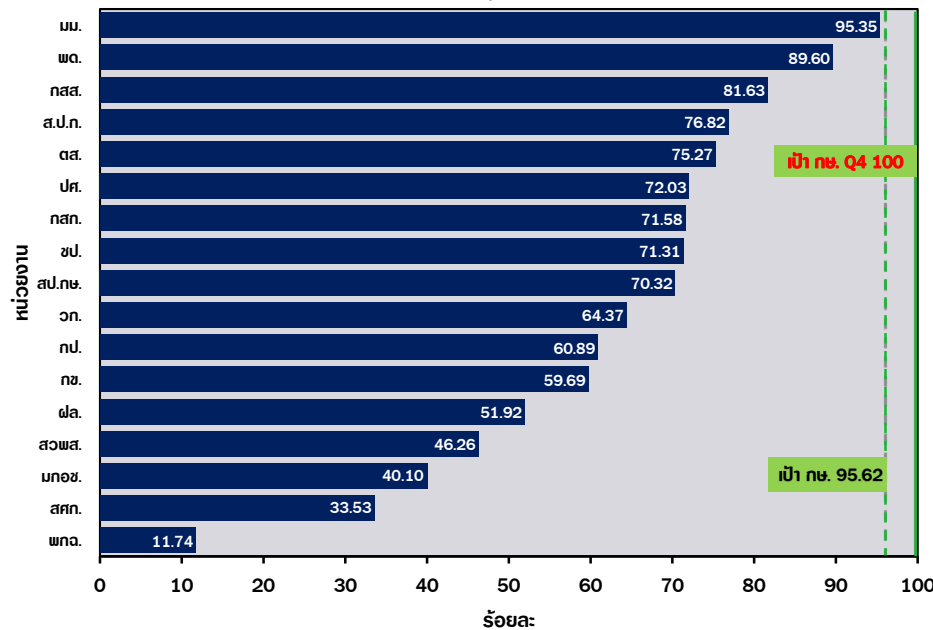

ผลการเบิกจ่ายของหน่วยงานในสังกัด กษ. (ข้อมูล ณ วันที่ 3 กันยายน 2564)
(เรียงลำดับ % ผลการเบิกจ่ายภาพรวมจากมากไปน้อย)

หน่วย : ล้านบาท

| หน่วยงาน | รายจ่ายประจำ | | | | | | | | | รายจ่ายลงทุน | | | | | | | | | ภาพรวม | | | | | |
|--------------|---------------------------------------|-------------|--------|-----------|--------|-----------------|---|-----------|--------|--------------|-----------|-------|---------------------------------------|-------------|--------|-----------|-------|-----------------|----------------------------------|-------------|--------|-----------|--------|-----------------|
| | รายจ่ายประจำ (เป้าหมาย กษ. 93.69%) | | | | | | งบสำหรับดำเนินการ (นอกเหนือจากงบบุคลากร) | | | งบบุคลากร | | | รายจ่ายลงทุน (เป้าหมาย กษ. 95.62%) | | | | | | ภาพรวม (เป้าหมาย กษ. 94.96 %) | | | | | |
| | ได้รับ | PO+เบิกจ่าย | | เบิกจ่าย | | | ได้รับ | เบิกจ่าย | % | ได้รับ | เบิกจ่าย | % | ได้รับ | PO+เบิกจ่าย | | เบิกจ่าย | | | ได้รับ | PO+เบิกจ่าย | | เบิกจ่าย | | |
| | | จำนวน | % | จำนวน | % | สูง/ต่ำกว่าเป้า | | | | | | | | จำนวน | % | จำนวน | % | สูง/ต่ำกว่าเป้า | | จำนวน | % | จำนวน | % | สูง/ต่ำกว่าเป้า |
| รวม กษ. | 38,190.54 | 34,311.63 | 89.84 | 33,466.53 | 87.63 | -6.06 | 13,647.82 | 10,865.17 | 79.61 | 24,542.73 | 22,601.36 | 92.09 | 72,648.49 | 64,589.08 | 88.91 | 51,766.55 | 71.26 | -24.37 | 110,839.04 | 98,900.71 | 89.23 | 85,233.08 | 76.90 | -18.06 |
| ส่วนราชการ | 37,553.11 | 33,713.36 | 89.78 | 32,933.31 | 87.70 | -5.99 | 13,162.96 | 10,479.09 | 79.61 | 24,390.15 | 22,454.21 | 92.06 | 72,481.14 | 64,430.66 | 88.89 | 51,736.79 | 71.38 | -24.24 | 110,034.25 | 98,144.02 | 89.19 | 84,670.10 | 76.95 | -18.01 |
| 1 สป.กษ. | 1,166.34 | 1,057.89 | 90.70 | 1,042.94 | 89.42 | -4.27 | 474.58 | 370.45 | 78.06 | 691.76 | 672.50 | 97.21 | 52.39 | 41.10 | 78.45 | 36.84 | 70.32 | -25.30 | 1,218.73 | 1,098.98 | 90.17 | 1,079.78 | 88.60 | -6.36 |
| 2 พต. | 2,375.11 | 2,091.21 | 88.05 | 2,026.02 | 85.30 | -8.39 | 1,277.43 | 1,001.73 | 78.42 | 1,097.68 | 1,024.29 | 93.31 | 2,114.49 | 2,010.13 | 95.06 | 1,894.49 | 89.60 | -6.03 | 4,489.60 | 4,101.34 | 91.35 | 3,920.51 | 87.32 | -7.64 |
| 3 กสส. | 2,736.43 | 2,411.09 | 88.11 | 2,382.15 | 87.05 | -6.63 | 933.80 | 730.48 | 78.23 | 1,802.63 | 1,651.67 | 91.63 | 180.91 | 148.52 | 82.09 | 147.68 | 81.63 | -13.99 | 2,917.35 | 2,559.61 | 87.74 | 2,529.83 | 86.72 | -8.24 |
| 4 ส.ป.ก. | 1,275.23 | 1,134.35 | 88.95 | 1,115.47 | 87.47 | -6.22 | 505.54 | 388.00 | 76.75 | 769.69 | 727.47 | 94.52 | 159.64 | 149.25 | 93.50 | 122.64 | 76.82 | -18.80 | 1,434.87 | 1,283.61 | 89.46 | 1,238.11 | 86.29 | -8.67 |
| 5 ตส. | 1,248.65 | 1,099.63 | 88.07 | 1,082.51 | 86.69 | -6.99 | 414.14 | 316.54 | 76.43 | 834.51 | 765.96 | 91.79 | 52.50 | 52.15 | 99.32 | 39.52 | 75.27 | -20.35 | 1,301.15 | 1,151.78 | 88.52 | 1,122.03 | 86.23 | -8.73 |
| 6 กลก. | 5,280.29 | 4,668.85 | 88.42 | 4,574.90 | 86.64 | -7.05 | 1,586.70 | 1,164.30 | 73.38 | 3,693.59 | 3,410.60 | 92.34 | 257.61 | 242.77 | 94.24 | 184.38 | 71.58 | -24.05 | 5,537.90 | 4,911.62 | 88.69 | 4,759.28 | 85.94 | -9.02 |
| 7 มม. | 540.40 | 467.17 | 86.45 | 455.11 | 84.22 | -9.47 | 259.34 | 197.24 | 76.05 | 281.06 | 257.87 | 91.75 | 25.44 | 25.20 | 99.05 | 24.26 | 95.35 | -0.27 | 565.84 | 492.36 | 87.02 | 479.37 | 84.72 | -10.24 |
| 8 กป. | 3,424.79 | 3,101.38 | 90.56 | 3,031.07 | 88.50 | -5.18 | 1,214.70 | 972.75 | 80.08 | 2,210.08 | 2,058.32 | 93.13 | 581.06 | 559.71 | 96.33 | 353.80 | 60.89 | -34.73 | 4,005.84 | 3,661.09 | 91.39 | 3,384.88 | 84.50 | -10.46 |
| 9 ปศ. | 5,223.75 | 4,545.46 | 87.02 | 4,454.66 | 85.28 | -8.41 | 1,835.63 | 1,309.83 | 71.36 | 3,388.12 | 3,144.83 | 92.82 | 647.47 | 635.23 | 98.11 | 466.41 | 72.03 | -23.59 | 5,871.22 | 5,180.69 | 88.24 | 4,921.07 | 83.82 | -11.14 |
| 10 วก. | 3,073.39 | 2,636.57 | 85.79 | 2,585.75 | 84.13 | -9.55 | 863.41 | 582.19 | 67.43 | 2,209.98 | 2,003.57 | 90.66 | 255.06 | 253.08 | 99.22 | 164.18 | 64.37 | -31.26 | 3,328.45 | 2,889.66 | 86.82 | 2,749.93 | 82.62 | -12.34 |
| 11 กช. | 2,209.59 | 1,863.70 | 84.35 | 1,826.48 | 82.66 | -11.03 | 1,497.05 | 1,180.40 | 78.85 | 712.54 | 646.08 | 90.67 | 291.63 | 204.77 | 70.22 | 174.07 | 59.69 | -35.93 | 2,501.22 | 2,068.47 | 82.70 | 2,000.55 | 79.98 | -14.98 |
| 12 สศก. | 520.37 | 444.30 | 85.38 | 430.17 | 82.67 | -11.02 | 186.49 | 122.71 | 65.80 | 333.88 | 307.46 | 92.09 | 103.66 | 61.35 | 59.18 | 34.76 | 33.53 | -62.09 | 624.03 | 505.65 | 81.03 | 464.93 | 74.51 | -20.46 |
| 13 มกอช. | 233.13 | 187.13 | 80.27 | 174.35 | 74.79 | -18.90 | 137.85 | 87.92 | 63.78 | 95.28 | 86.43 | 90.71 | 4.52 | 1.91 | 42.32 | 1.81 | 40.10 | -55.52 | 237.65 | 189.04 | 79.55 | 176.16 | 74.13 | -20.83 |
| 14 ขป. | 7,452.21 | 7,253.97 | 97.34 | 7,063.47 | 94.78 | 1.10 | 1,411.50 | 1,571.84 | 111.36 | 6,040.71 | 5,491.64 | 90.91 | 66,588.93 | 58,931.17 | 88.50 | 47,486.60 | 71.31 | -24.31 | 74,041.14 | 66,185.14 | 89.39 | 54,550.07 | 73.68 | -21.29 |
| 15 ฝล. | 793.43 | 750.66 | 94.61 | 688.24 | 86.74 | -6.95 | 564.80 | 482.71 | 85.47 | 228.63 | 205.53 | 89.90 | 1,165.83 | 1,114.32 | 95.58 | 605.36 | 51.92 | -43.70 | 1,959.26 | 1,864.98 | 95.19 | 1,293.60 | 66.02 | -28.94 |
| องค์การมหาชน | 521.01 | 484.30 | 92.95 | 419.26 | 80.47 | -13.22 | 385.31 | 287.93 | 74.73 | 135.70 | 131.33 | 96.79 | 167.35 | 158.43 | 94.66 | 29.76 | 17.78 | -77.84 | 688.36 | 642.72 | 93.37 | 449.02 | 65.23 | -29.73 |
| 1 สวพส. | 414.63 | 394.83 | 95.22 | 340.60 | 82.14 | -11.54 | 320.05 | 246.14 | 76.91 | 94.58 | 94.45 | 99.87 | 29.29 | 20.36 | 69.52 | 13.55 | 46.26 | -49.37 | 443.92 | 415.19 | 93.53 | 354.15 | 79.78 | -15.18 |
| 2 พทก. | 106.38 | 89.47 | 84.11 | 78.66 | 73.95 | -19.74 | 65.26 | 41.78 | 64.02 | 41.12 | 36.88 | 89.70 | 138.06 | 138.06 | 100.00 | 16.21 | 11.74 | -83.88 | 244.44 | 227.53 | 93.08 | 94.87 | 38.81 | -56.15 |
| รัฐวิสาหกิจ | 116.43 | 113.97 | 97.88 | 113.97 | 97.88 | 4.20 | 99.55 | 98.15 | 98.60 | 16.88 | 15.81 | 93.66 | 0.00 | 0.00 | 0.00 | 0.00 | 0.00 | 0.00 | 116.43 | 113.97 | 97.88 | 113.97 | 97.88 | 2.92 |
| 1 กยท. | 93.97 | 93.97 | 100.00 | 93.97 | 100.00 | 6.31 | 93.97 | 93.97 | 100.00 | 0.00 | 0.00 | 0.00 | 0.00 | 0.00 | 0.00 | 0.00 | 0.00 | 0.00 | 93.97 | 93.97 | 100.00 | 93.97 | 100.00 | 5.04 |
| 2 อตค. | 22.46 | 19.99 | 89.03 | 19.99 | 89.03 | -4.66 | 5.57 | 4.18 | 75.00 | 16.88 | 15.81 | 93.66 | 0.00 | 0.00 | 0.00 | 0.00 | 0.00 | 0.00 | 22.46 | 19.99 | 89.03 | 19.99 | 89.03 | -5.94 |

หมายเหตุ : หน่วยงานต่างๆ รายงานผลการเบิกจ่ายให้ สศก. ณ วันที่ 3 กันยายน 2564 ดัชนีปิดภายในเวลา 14.00 น.

ผลการเบิกจ่ายเงินงบประมาณประจำปี 2564 ตั้งแต่ต้นปีงบประมาณ จนถึงวันที่ 3 กันยายน 2564

จำแนกตามกระทรวง เรียงลำดับผลการเบิกจ่ายจากน้อยไปมาก

หน่วย : ล้านบาท

| ลำดับที่ | กระทรวง | รายจ่ายประจำ | | | | | รายจ่ายลงทุน | | | | | รวม | | | | | ลำดับที่ (มากไปน้อย) |
|----------|---|---|--------------|-----------|--------------|---|---|------------|------------|------------|---|--------------------------------------|--------------|------------|--------------|---|-------------------------|
| | | วงเงิน งบประมาณ หลัง โอนเปลี่ยนแปลง | งวด | PO | เบิกจ่าย | % เบิกจ่ายต่อ งบประมาณ หลังโอน เปลี่ยนแปลง | วงเงิน งบประมาณ หลัง โอนเปลี่ยนแปลง | งวด | PO | เบิกจ่าย | % เบิกจ่ายต่อ งบประมาณ หลังโอน เปลี่ยนแปลง | วงเงินงบประมาณหลัง โอนเปลี่ยนแปลง | งวด | PO | เบิกจ่าย | % เบิกจ่ายต่อ งบประมาณ หลังโอน เปลี่ยนแปลง | |
| 1 | หน่วยงานของรัฐสภา | 6,227.42 | 6,227.42 | 63.22 | 4,953.96 | 79.55 | 3,378.93 | 3,274.08 | 624.41 | 1,633.66 | 48.35 | 9,606.34 | 9,501.49 | 687.63 | 6,587.62 | 68.58 | 24 |
| 2 | กระทรวงการท่องเที่ยวและกีฬา | 4,391.38 | 4,391.38 | 260.07 | 3,504.11 | 79.80 | 1,737.33 | 1,737.33 | 809.86 | 764.35 | 44.00 | 6,128.71 | 6,128.71 | 1,069.93 | 4,268.46 | 69.65 | 23 |
| 3 | กระทรวงพาณิชย์ | 5,939.14 | 5,939.14 | 549.99 | 4,355.30 | 73.33 | 879.62 | 879.62 | 278.22 | 493.77 | 56.13 | 6,818.76 | 6,818.76 | 828.21 | 4,849.06 | 71.11 | 22 |
| 4 | กระทรวงวัฒนธรรม | 5,436.37 | 5,436.37 | 233.25 | 4,413.71 | 81.19 | 2,557.78 | 2,557.78 | 990.04 | 1,351.26 | 52.83 | 7,994.15 | 7,994.15 | 1,223.30 | 5,764.97 | 72.11 | 21 |
| 5 | กระทรวงคมนาคม | 12,782.04 | 12,782.04 | 414.19 | 11,143.97 | 87.18 | 177,159.54 | 177,103.98 | 29,934.28 | 126,389.13 | 71.34 | 189,941.58 | 189,886.02 | 30,348.47 | 137,533.10 | 72.41 | 20 |
| 6 | กระทรวงพลังงาน | 1,544.89 | 1,535.87 | 93.47 | 1,285.37 | 83.20 | 734.01 | 734.01 | 310.22 | 372.27 | 50.72 | 2,278.91 | 2,269.89 | 403.70 | 1,657.64 | 72.74 | 19 |
| 7 | กระทรวงกลาโหม | 160,098.13 | 160,098.13 | 8,557.86 | 133,292.21 | 83.26 | 54,432.52 | 54,432.52 | 13,347.85 | 25,858.96 | 47.51 | 214,530.65 | 214,530.65 | 21,905.71 | 159,151.17 | 74.19 | 18 |
| 8 | สำนักนายกรัฐมนตรี | 27,052.70 | 27,052.70 | 1,837.62 | 21,553.13 | 79.67 | 12,222.39 | 12,222.39 | 2,073.94 | 7,605.47 | 62.23 | 39,275.10 | 39,275.10 | 3,911.56 | 29,158.61 | 74.24 | 17 |
| 9 | กระทรวงอุตสาหกรรม | 3,871.95 | 3,871.95 | 306.26 | 3,144.91 | 81.22 | 778.63 | 778.63 | 355.11 | 342.27 | 43.96 | 4,650.58 | 4,650.58 | 661.37 | 3,487.18 | 74.98 | 16 |
| 10 | กระทรวงดิจิทัลเพื่อเศรษฐกิจและสังคม | 5,603.02 | 5,603.02 | 1,015.40 | 4,230.91 | 75.51 | 2,698.69 | 2,473.51 | 341.75 | 2,107.80 | 78.10 | 8,301.71 | 8,076.54 | 1,357.14 | 6,338.72 | 76.35 | 15 |
| 11 | กระทรวงทรัพยากรธรรมชาติและสิ่งแวดล้อม | 17,381.32 | 17,381.32 | 368.74 | 15,279.22 | 87.91 | 11,998.93 | 11,998.93 | 2,698.24 | 7,499.14 | 62.50 | 29,380.25 | 29,380.25 | 3,066.98 | 22,778.36 | 77.53 | 14 |
| 12 | กระทรวงเกษตรและสหกรณ์ | 38,649.98 | 38,649.98 | 789.02 | 33,513.39 | 86.71 | 72,081.76 | 71,931.76 | 12,639.02 | 52,721.92 | 73.14 | 110,731.74 | 110,581.74 | 13,428.04 | 86,235.31 | 77.88 | 13 |
| 13 | ส่วนราชการไม่สังกัดสำนักนายกรัฐมนตรี กระทรวง หรือ | 108,672.22 | 108,672.22 | 1,124.41 | 96,595.70 | 88.89 | 22,351.43 | 22,351.43 | 10,032.34 | 6,822.33 | 30.52 | 131,023.65 | 131,023.65 | 11,156.75 | 103,418.03 | 78.93 | 12 |
| 14 | กระทรวงการต่างประเทศ | 7,810.87 | 7,810.87 | 119.91 | 6,618.29 | 84.73 | 404.95 | 404.95 | 66.72 | 138.75 | 34.26 | 8,215.82 | 8,215.82 | 186.63 | 6,757.04 | 82.24 | 11 |
| 15 | กระทรวงยุติธรรม | 23,414.93 | 23,414.93 | 367.27 | 20,897.60 | 89.25 | 3,637.88 | 3,631.70 | 1,136.21 | 1,466.61 | 40.32 | 27,052.81 | 27,046.64 | 1,503.48 | 22,364.21 | 82.67 | 10 |
| 16 | กระทรวงมหาดไทย | 254,445.25 | 254,445.25 | 1,576.48 | 245,571.34 | 96.51 | 80,075.20 | 79,956.91 | 14,133.97 | 39,641.52 | 49.51 | 334,520.45 | 334,402.16 | 15,710.44 | 285,212.87 | 85.26 | 9 |
| 17 | กระทรวงสาธารณสุข | 129,800.21 | 129,800.21 | 430.21 | 117,419.88 | 90.46 | 16,939.83 | 16,939.83 | 5,876.61 | 9,972.55 | 58.87 | 146,740.04 | 146,740.04 | 6,306.82 | 127,392.43 | 86.82 | 8 |
| 18 | กระทรวงศึกษาธิการ | 335,355.27 | 335,355.27 | 538.52 | 300,879.97 | 89.72 | 19,421.61 | 19,421.61 | 7,678.47 | 9,212.58 | 47.43 | 354,776.88 | 354,776.88 | 8,217.00 | 310,092.55 | 87.40 | 7 |
| 19 | กระทรวงการอุดมศึกษา วิทยาศาสตร์ วิจัย และนวัตกรรม | 95,558.34 | 95,558.34 | 652.68 | 89,973.10 | 94.16 | 32,631.61 | 32,525.00 | 4,518.35 | 27,084.51 | 83.00 | 128,189.96 | 128,083.34 | 5,171.03 | 117,057.61 | 91.32 | 6 |
| 20 | กระทรวงการพัฒนาสังคมและความมั่นคงของมนุษย์ | 20,614.84 | 20,614.84 | 104.71 | 19,352.84 | 93.88 | 1,698.83 | 1,698.83 | 103.29 | 1,423.91 | 83.82 | 22,313.66 | 22,313.66 | 208.00 | 20,776.75 | 93.11 | 5 |
| 21 | กระทรวงการคลัง | 263,857.40 | 263,857.40 | 1,103.63 | 259,197.30 | 98.23 | 4,641.70 | 4,641.70 | 1,619.05 | 2,304.20 | 49.64 | 268,499.10 | 268,499.10 | 2,722.69 | 261,501.51 | 97.39 | 4 |
| 22 | หน่วยงานอิสระของรัฐ | 15,574.06 | 15,574.06 | - | 15,574.06 | 100.00 | 2,190.21 | 1,921.95 | - | 1,921.95 | 87.75 | 17,764.27 | 17,496.01 | - | 17,496.01 | 98.49 | 3 |
| 23 | หน่วยงานของศาล | 19,030.95 | 19,030.95 | - | 19,030.95 | 100.00 | 4,258.00 | 3,906.52 | - | 3,906.52 | 91.75 | 23,288.95 | 22,937.47 | - | 22,937.47 | 98.49 | 2 |
| 24 | กระทรวงแรงงาน | 69,364.94 | 69,364.94 | 80.89 | 68,660.51 | 98.98 | 406.91 | 406.91 | 175.27 | 200.14 | 49.19 | 69,771.85 | 69,771.85 | 256.15 | 68,860.65 | 98.69 | 1 |
| รวม | | 1,632,477.62 | 1,632,468.60 | 20,587.80 | 1,500,441.73 | 91.91 | 529,318.31 | 527,931.90 | 109,743.21 | 331,235.59 | 62.58 | 2,161,795.93 | 2,160,400.49 | 130,331.01 | 1,831,677.33 | 84.73 | |

หมายเหตุ : 1. ข้อมูลเบื้องต้น

2. แผนการใช้จ่ายเป็นแผนสะสมตั้งแต่ต้นปีงบประมาณจนถึง ณ วันที่ 3 กันยายน 2564

ที่มา : ระบบการบริหารการเงินการคลังภาครัฐแบบอิเล็กทรอนิกส์ (GFMS)

รวบรวม : กรมบัญชีกลาง

ข้อมูล ณ วันที่ 3 กันยายน 2564